KIZILMASKE

ALBÜM 38 GENÇLİK MECMUASI 60 LİRA

scanned
by
gökay

Yeni Macera

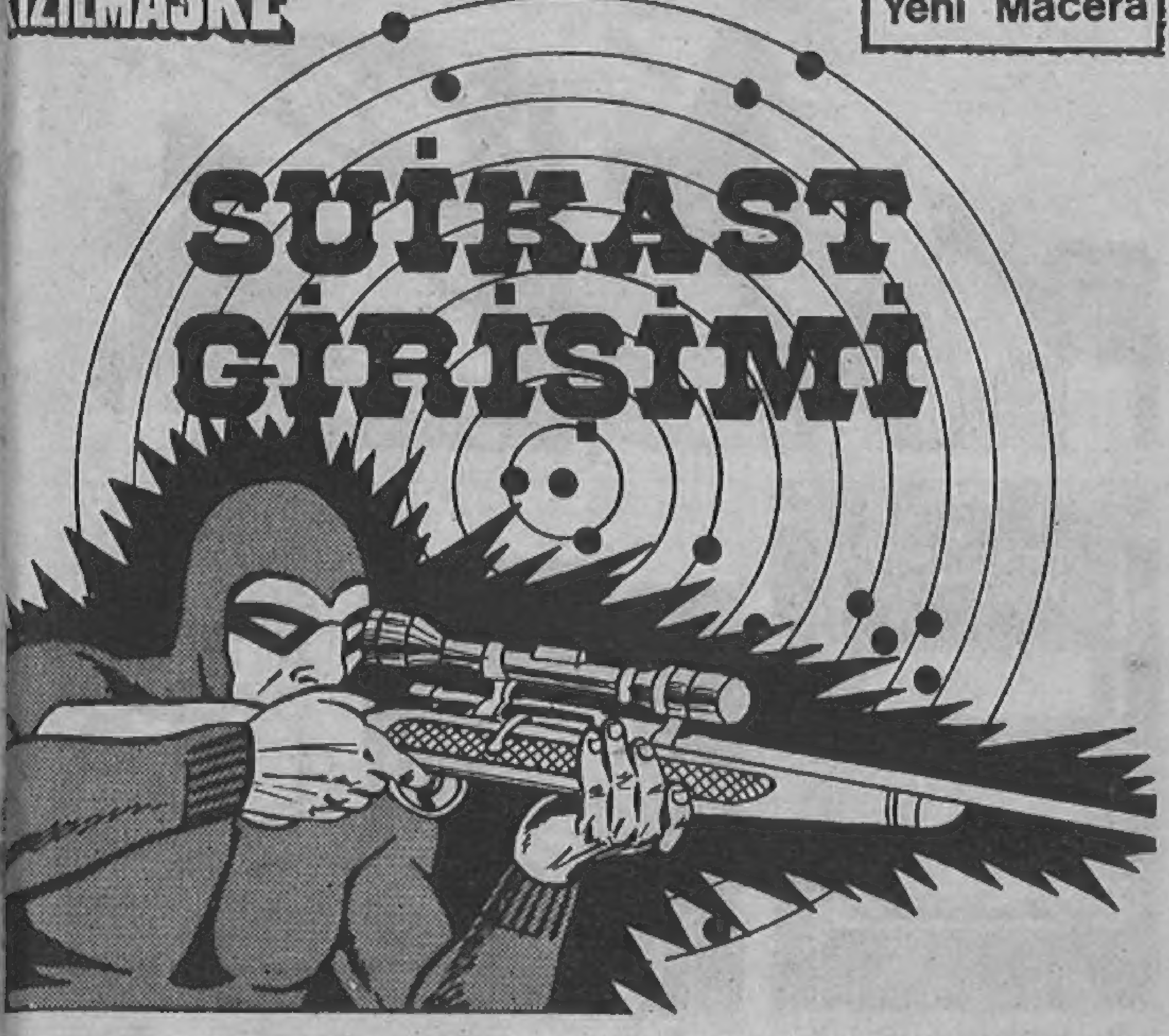

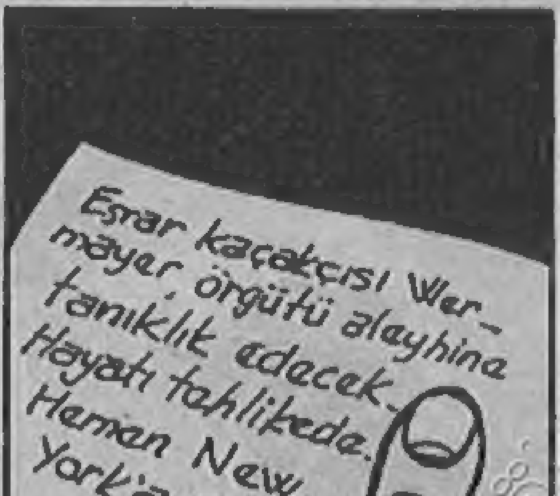

scanned by gökay

DURUM ÇOK CİDDİ. ACELE ETMELİYİM!..
FANTOM, ŞEYTAN VE KAHRAMANLA ORMANI GEÇTİKTEN SONRA...
BİR KENTLİ GİBİ GİYİNEREK...
ŞEYTAN, KAHRAMAN... HAYDİ EVE!.
...ŞEHRİN DIŞINDAKİ HAVAALANINA GİTMİŞTİ...
AZ SONRA, HAVAALANININ BEKLEME SALONUNDA...
DİANA, YARIN SABAH SAAT YEDİDE HAVAALANINDA OLACAĞIM!..
A
NEW YORK'DA...
TAMAM SEVGİLİM, SENİ BEKLEYECEĞİM..!

NE VAR Kİ DİANA'NIN TELEFONU BAŞKALARI TARAFINDAN DİNLENİYORDU.
...YARIN SABAH SAAT YEDİ DE!
PROFESÖR...! YENİ BİR HABER VAR..!
BİLLY... SEN HAVAALANINA GİDECEKSİN, JOHNY SEN DE KIZLA İLGİLENİRSİN...
PEKİ, PROFESÖR!.
O GECE, DİANA'NIN EVİNDE...
BU GAZ ONU UZUN BİR SÜRE UYUTUR!.
ERTESİ SABAH HAVAALANINDA..
..FANTOM TANIMADIĞI BİR ADAM TARAFINDAN KARŞILANDI...
SİZİ KENDİSİNE GÖTÜRMEM İÇİN BENİ BAYAN DİANA GÖNDERDİ...

FANTOM ARABAYA BİNDİĞİNDE ARKA BÖLMENİN CAMLA KAPLI OLDUĞUNU FARKETTİ. ŞOFÖR BİR DÜĞMEYE DOKUNDU VE ARACIN ARKA KISMI GAZLA DOLMAYA BAŞLADI...
LÂNET OLSUN... BENİ OYUNA GETİRDİLER..!
BİR SÜRE SONRA ÇETENİN SIĞINAĞINA GELDİLER. DUVARDAKİ BİR PLAKET ÜZERİNE TUTULAN IŞIK, KAPININ AÇILMASINI SAĞLIYORDU...
ONU HÜCREYE İNDİRELİM..!
KAÇMAK İMKÂNSIZDI. HÜCRENİN DIŞARIYLA TEK BAĞLANTISI BİR HAVALANDIRMA DELİĞİYDİ...

BU ARADA DIANA, GAZIN ETKİSİ GEÇİNCE KENDİNE GELMEYE BAŞLAMIŞTI...
OH, BAŞIM... SANKİ ESRAR İÇMİŞ GİBİYİM..!
SAAT DOKUZ BUÇUK?!! İYİ AMA NEDEN BURAYA GELMEDİ..?
DAHA SONRA, ÇETENİN SIĞINAĞINDA...
ONU... AŞAĞIYA KAPADIK..!
DIŞARI ÇIKARIN..!
FANTOM'U BİR LABORATUVARA GÖTÜRDÜLER...
İSKEMLEYE OTURTUN..!
SONUNDA SİNGLERİN NEW YORK'DAKİ ESRAR SATIŞINI DÜZENLEYEN ADAMIYLA TANIŞABİLDİM...
EVET. YAPACAĞIMIZ İŞLEMDEN SONRA SEN DE ÇETEYE KATILMIŞ OLACAKSIN...

scanned by gökay

TAMAM ANLADIM... BİR DE TÜFEĞİ DENEYELİM!..
PEKÂLÂ. GİDELİM..!
ÜÇ ADAM BİTİŞİKTEKİ BİR BARAKAYA GEÇTİLER...
İÇERDE BİR ATIŞ POLİGONU KURUL-MUŞTU...
HATA YAPMAYACAK... ÇOK USTA NİŞANCI!..

İYİ BİR TÜFEK!.. BUNU KULLANACAĞIM!..
DIŞARISI HÂLÂ KARANLIKTI. ARABA BARAKANIN DIŞINDA HAZIR BEKLİYORDU...
GİDELİM!
HIZLA WERMAYER'İN KALDIĞI BÖLGEYE DOĞRU İLERLEDİLER...
NEREDEN ATEŞ EDECE-ĞİN BU HARİTADA İŞARETLİ...
İŞTE GELDİK... YANGIN MERDİ-VENİNDEN ÇI-KARSIN...
BURADAN GİREYİM...

BEKGİ !..
FAKAT... KİM... KİMSİNİZ ?
OLDUĞUN YERDE KAL !..
FANTOM HEMEN HAREKETE GEÇTİ...
ONU BAĞLAMALIYIM !..

KEMERİ BU İŞİ GÖ- RÜR !..
TAMAM ! ARTIK BENİ RAHATSIZ EDEMEZ...
FANTOM HARİTADAN YARARLA- NARAK ALDIĞI EMİRLER DOĞRULTUSUNDA HAREKET EDİYORDU...
İŞTE EV ORADA... ÖNÜNDE DE POLİS- LER VAR...
ÇEVREYİ ARAŞTIR- DIKTAN SONRA BİNANIN EN YÜKSEK NOKTASI- NA TIRMANMAYA BAŞLADI...
Rheingold
EXTRA DRY

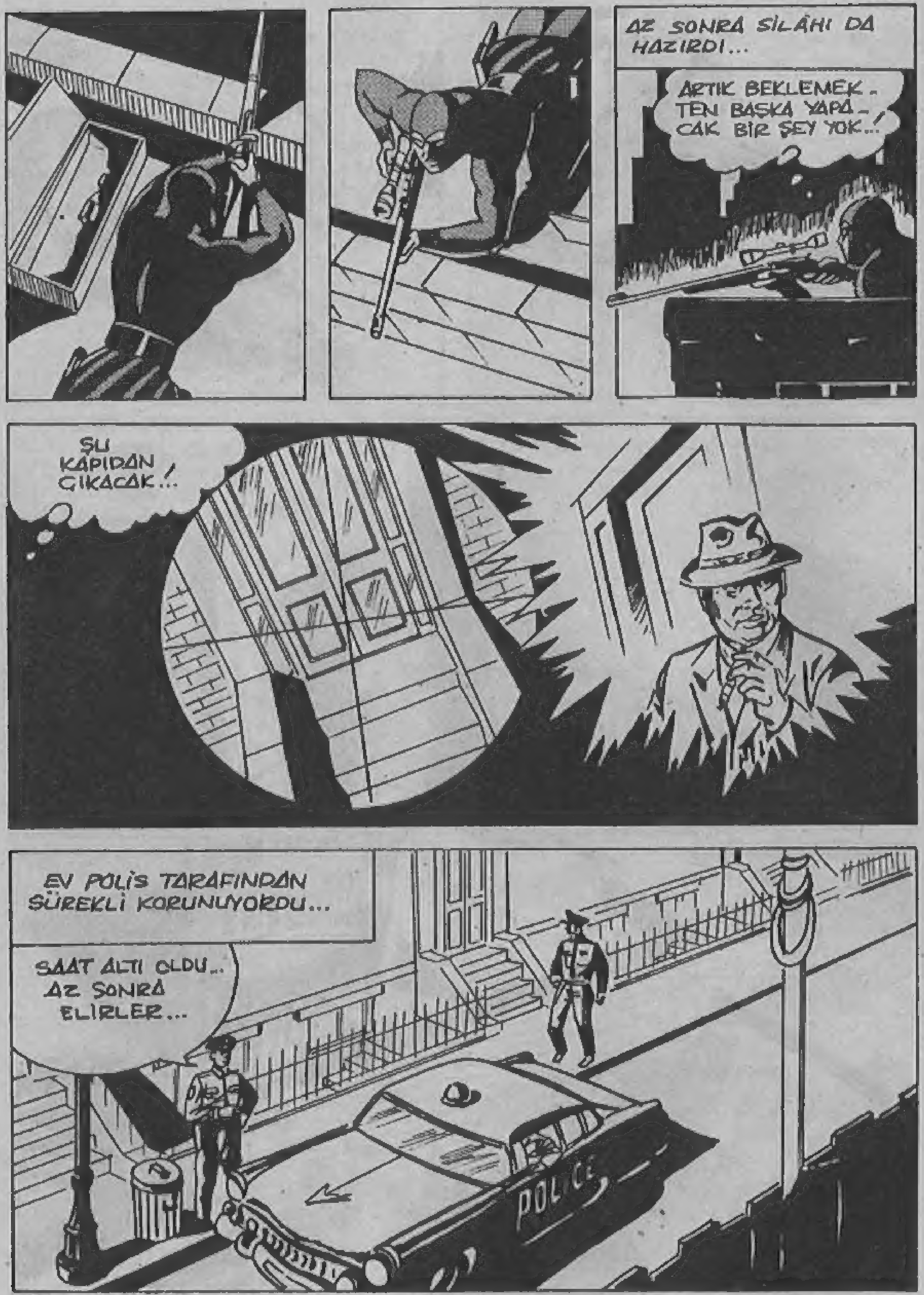
AZ SONRA SİLÂHI DA HAZIRDI...
ARTIK BEKLEMEK-TEN BAŞKA YAPA-CAK BİR ŞEY YOK..!
ŞU KAPIDAN ÇIKACAK..!
EV POLİS TARAFINDAN SÜREKLİ KORUNUYORDU...
SAAT ALTI OLDU.. AZ SONRA ELIRLER...
POLICE

BU SIRADA TANIK DA EVİNDE HAZIRLANMAKLA MEŞGULDÜ...
YORGUNUM.. AMA NEYSE FAZLA UZUN SÜR-MEYECEK..!
PROFESÖR BENİ KORKUTUYOR. HERİF ŞEYTANIN TEKİ..!
Tribune
WERMAYER BUGÜN TANIKLIK EDİYOR. KAÇAKÇILIK ŞEBE-KESİ NE YAPACAK? BİR SUİKAST TEŞEBBÜSÜN-DEN KORKU-LUYOR...
GÖREVLERİNİ İYİ YAPIYORLAR. AMA HERŞEY O KADAR SAKİN Kİ...
AYNI ANDA, SOKAĞIN BAŞIN-DA BİR POLİS OTOMOBİLİ BELİRMİŞTİ...

HAYDİ ÇOCUKLAR GÖZÜ-NÜZÜ DÖRT AÇIN.!.
AH! SİZ MİSİNİZ, MÜFETTİŞ BEY.?.
ŞAFAK VAKTİYDİ ... GÜNEŞ DOĞUYORDU ...

HAY AKSİ! NELER OLUYOR ?.. HER ŞEY BULANIKLAŞTI...
KIZILMASKE ARTIK KÖR EDİCİ BEYAZ BİR IŞIKTAN BAŞKA HİÇ BİR ŞEY GÖREMİYORDU...
AHH... HAYIR.!.

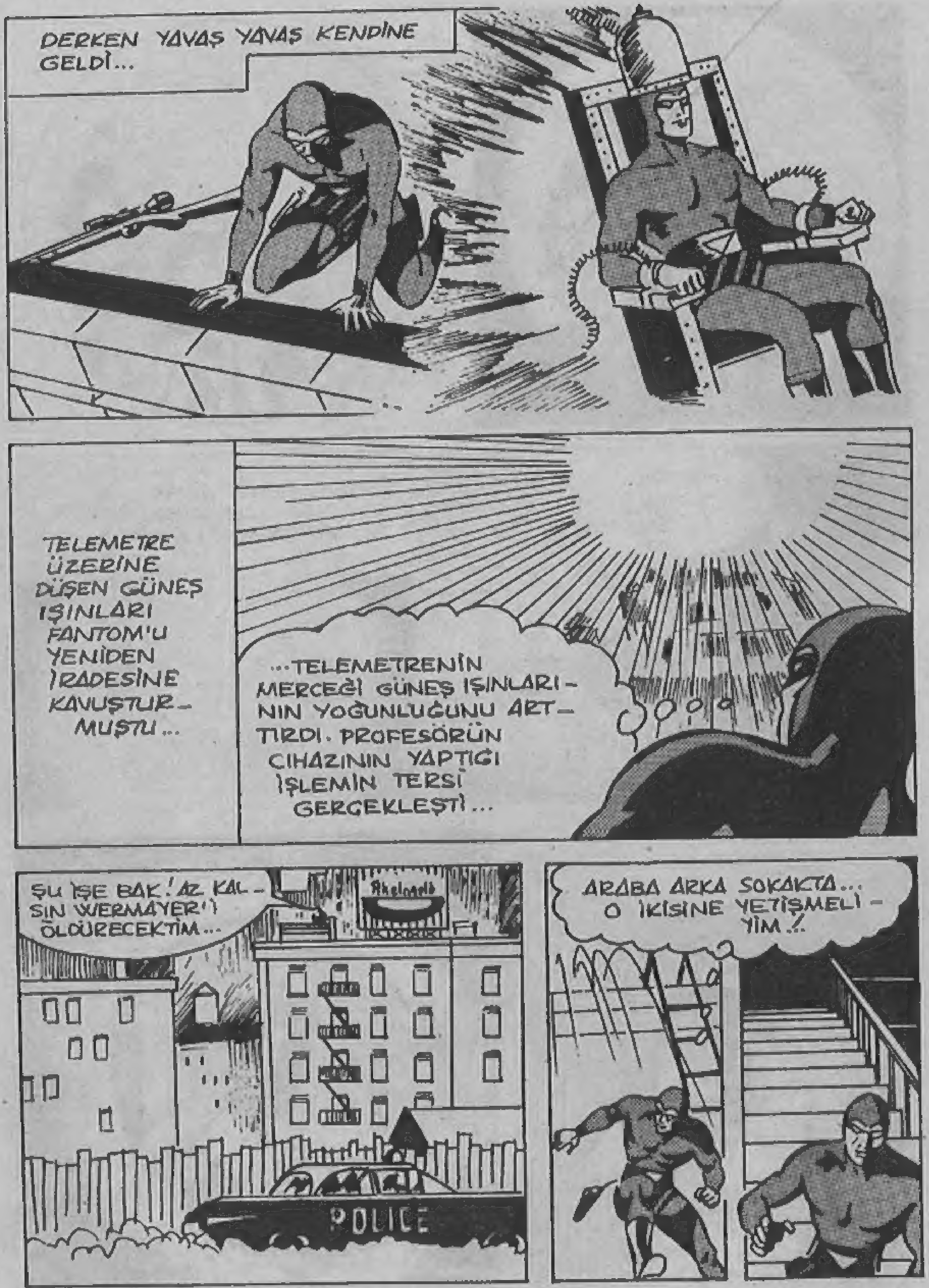
DERKEN YAVAŞ YAVAŞ KENDİNE GELDİ...
TELEMETRE ÜZERİNE DÜŞEN GÜNEŞ IŞINLARI FANTOM'U YENİDEN İRADESİNE KAVUŞTUR- MUŞTU...
...TELEMETRENİN MERCEĞİ GÜNEŞ IŞINLARI- NIN YOĞUNLUĞUNU ART- TIRDI. PROFESÖRÜN CIHAZININ YAPTIĞI İŞLEMİN TERSİ GERÇEKLEŞTİ...
ŞU İŞE BAK! AZ KAL- SIN WERMAYER'İ ÖLDÜRECEKTİM...
POLICE
ARABA ARKA SOKAKTA... O İKİSİNE YETİŞMELİ- YİM!..

BURADAN GEÇMİŞTİM... ŞİMDİ HA- TIRLIYORUM. İŞTE BEKÇİ DE BURADA...
BANA HER ŞEYİ AÇIKLAYACAK- SINIZ!..
ÜZGÜNÜM AMA İSTEYEREK YAPMADIM!
BUNA MECBURUM. AÇIKLAMAK UZUN SÜRER.. İNANMAYA- BİLİR!..
FANTOM AYNI YOLU TAKİP EDEREK GERİ DÖNDÜ...
KAÇALIM... BİR ŞEYLER OLDU! SİLAH SESİ DUYULMADI!..
İŞTE BU İŞİME YARAR!..

FANTOM'UN İZLEDİĞİ ARABA HAYDUTLARIN SIĞINAĞINA DOĞRU GİDİYORDU...
FAKAT BU FANTOM!.. ÜSTELİK BİZİ İZLİYOR.!.
DUR, ÇEVREDEKİ BÜTÜN POLİSLERİ ÜZERİMİZE Mİ ÇEKMEK İSTİYORSUN?
İKİ HAYDUT SIĞINAĞA GELİNCE, OTOMOBİLİ DIŞARIDA BIRAKARAK İÇERİ GİRDİLER...
GİRİLMEZ
.. AZ SONRA FANTOM GELDİĞİNDE ARTIK EMNİYETTEYDİLER...

BUNUN İŞE YARAMASI GEREK!..
KIZILMASKE HAYDUTLARI YAKALAMAYA KARARLIYDI...
ŞU SANDIKLARIN ARKASINA SIĞINMAYI DENEYECEĞİM..!
HEY! ÇABUK... ATEŞ EDELİM.!
AHH... LÂNET OLASI BENİ VURDU..!
HAYDUTLAR DURUMU KENDİ LEHLERİNE ÇEVİRMEYE ÇALIŞIYORLARDI...

İÇLERİNDEN BİRİ SAFDIŞI KALMIŞTI. DİĞERİ İSE PROFESÖRÜN SANDALYESİ_NİN ARKASINA SAKLANMIŞTI...
AL, UĞURSUZ.!.
KONTAĞI AÇABİLİRSEM ELEKTRİK AKIMI SAYESİN_DE TÜFEĞİ ELİNDEN DÜ_ŞÜREBİLİRİM!
MADENİ KOLTUĞA DAYALI SİLÂH, ELEKTRİK AKIMINI ADAMIN VÜCUDU_NA İLETMİŞTİ...
AH!
FANTOM BUNDAN YARARLANIP HIZLA HASMININ ÜSTÜNE ATILDI...
NELER OLUYOR?

BİR ANDA KIZILMASKE_NİN ETRAFI ÇEVRİLMİŞTİ...
AH!
HAYDİ ÇOCUKLAR.!.
AL BAKALIM LÂNET OLASI.!.
HAY AKSİ... VURULDUM.!.

ARTIK PROFESÖRDEN BAŞKASI KALMAMIŞTI...
HAYIR MERHAMET!
PROFESÖR BENİMLE GEL ÇABUK!
O İKİSİNİ İÇERİ SOK..!
PROFESÖR VE ADAMLARI ARTIK EMNİYETLİ BİR YERE KAPATILMIŞTI...
AŞAĞI...ÇABUK OL!..
KIZILMASKE ELBİSELERİNİ BULUP, GÜÇLÜKLE GİYİNDİ...
GAYRET ETMELİYİM!

DAHA SONRA DIŞARI ÇIKIP, BİR TELEFON KULÜBESİ BULDU...
DİANA BANA YARDIM EDER..!
DİANA, TERSANE YAKININDAKİ BARAKALARA POLİS GÖNDER. HAYDUTLARIN HEPSİ BİR MAHZENDE KAPALI. SONRA DA MAHKEMENİN ÖNÜNE GEL...
HEY... TAKSİ..!.
TAKSİ ÇOK GEÇMEDEN MAHKEMENİN ÖNÜNDE DURDU
DİANA VAKİT KAYBETMEMİŞ: MAHKEMEDE OLANLARI ÖĞRENMİŞTİ...
MERHABA SEVGİLİM!
WERMAYER TANIKLIK EDİYOR... AMA SEN... YARALISIN..!

DAHA SONRA, DIANA_NIN EVİNDE...
ÖNEMLİ BİR ŞEY DEĞİL... GİTMEM GEREK. ÇOK FAZLA İZ BIRAKTIM..!
HAVAALANINA GİDERKEN...
SENİ BİR DAHA NE ZAMAN GÖRECEĞİM?
ORTALIK YATIŞIR YATIŞMAZ DÖNECEĞİM..!
VEDALAŞMA ZAMANI GELMİŞTİ...
HOŞÇAKAL SEVGİLİM...
DIANA KIZILMASKE'Yİ YOLCU EDERKEN İZLENDİKLERİNDEN HABERSİZDİ..
"PROFESÖR" BAŞARILI OLAMADI... KARARGÂHDAKİ SİNGLERE HABER VERMELİYİM..!
BU MACERANIN SONU

garip bir mesaj
Yeni Macera
NE GÜZEL BİR GÜN! İNSANI ADETA SPOR YAPMAYA ÇAĞIRIYOR...
DİBE DOĞRU İNERKEN SUYUN VÜCUTLA TEMASINI HİSSETMEK OLAĞANÜSTÜ.. AMA SU YÜZÜNE ÇIKIP CİĞERLERİ HAVAYLA DOLDURMAK DAHA DA GÜZEL!..

BİRAZ YÜZME FORMA GİRMEME YETER.!.
Ooo..
KIZILMASKE YÜZERKEN GARİP BİR ŞEY DİKKATİNİ ÇEKTİ...
ORADA YÜZEN ŞEY NE ACABA?
BİR KEMAN KUTUSU.! 'Yİ AMA BURAYA KADAR NASIL GELMİŞ !? BELKİ... BİR DENİZ KAZASINDAN KALMIŞTIR...
KIZILMASKE BULDUĞU KUTUYU KIYIYA ÇIKARDI...
İÇİNDE KEMAN YOK GALİBA...
Ooo..
KEMAN YOK AMA BAŞKA BİR ŞEY VAR..

Kur adanın 5 mi kuz inde batıyor kızı Karen Compton'ı hab r V in Flor da a otu u or...
MM... DUR BAKAYIM... BİR ADA YAKINLARINDA BİR DENİZ KAZASI OLMUŞTU; ACABA HANGİSİ ? BELKİ HARİTAYA BAKARSAM BULABİLİ-RİM...
Ooo..
GALİBA BULDUM... AKKURAM ADASI... BURADAN BİR SONUÇ ELDE EDEMEM, ADANIN ÇEVRESİNİ ARAŞTIR-MAM GEREK...
BURASI OLMALI.!.
İŞTE ADA... ŞİMDİ İNECEK BİR YER BULMALIYIM...
Ooo..

TAMAM ONU GÖRDÜM! BELKİ VAKTİNDE YETİŞMİŞİMDİR!..
NE YAZIK Kİ KIZIL MASKE'NİN ÜMİDİ BOŞA ÇIKMIŞTI..
ARTIK YAPACAK BİR ŞEY YOK... ÖLMÜŞ...
BAKALIM ÜZERİNDE KİMLİĞİNİ GÖSTEREN BİR BELGE VAR MI? AİLESİNE HABER VERMELİ...
BURADA BİR ŞEYLER YAZILI... SAYFALARIN ARASINDA BİR DE ANAHTAR VAR...
Artık gücümü kaybediyorum. Ölüyorum, kızıma haber verin. Bu anahtarı ona bırakıyorum... Onunla açacağı kapıyı bulacak... Kitap...
BELKİ KIZI İÇİN BİR ŞEYLER YAPABİLİRİM. TABİİ İZİNİ BULABİLİRSEM...
KIZILMASKE KARARINI VERMİŞTİ. BİRKAÇ SAAT SONRA...
KEMAN KUTUSUNDA YAZILI OLAN MESAJI ÇÖZEBİLDİM, SANIRIM KIZIN İZİNİ BULABİLECEĞİM...

LAUERDALE HAVAALANI
KIZIN YAŞADIĞI ŞEHRİN BU OLDUĞUNA ŞÜPHE YOK. LAUERDALE, FLORİDA'DA BİR ŞEHİR!..
BELKİ REHBERDEN ADINI BULURUM. DUR BAKAYIM COMPTON CADDESİNDE BİR KAREN MAC STARRY VAR. BUNLAR MESAJA UYUYOR...
KAREN COMPTON MU? PROFESÖRÜN KIZINI MI SORUYORSUNUZ?
MÜZİK PROFESÖRÜ DEĞİL Mİ? TAMAM... BU, KEMAN KUTUSUNUN SIRRINI AÇIKLIYOR. EVET, ONU ARIYORUM.!.
KEMAN KUTUSU MU? ACABA NE DEMEK İSTEDİ? NEYSE... BENİ İLGİLENDİRMEZ..
AYNI GÜN BAŞKALARI DA KADINDAN BİLGİ ALMAYA GELMİŞLERDİ...
BURALARDA OTURAN BİR PROFESÖR TANIYOR MUSUN?
BUGÜN DE HERKES PROFESÖRÜ ARIYOR. NE YAZIK Kİ İKİ AYDIR ORTALIKTA GÖRÜNMÜYOR...
AMA İSTERSENİZ KIZI İLE GÖRÜŞEBİLİRSİNİZ. ŞU BAYIN GİTTİĞİ YERDE OTURUYOR...

...DEMEK ZAVALLI BABAM... ÖLDÜ.. BAŞINA BİR İŞ GELDİĞİNİ... BİLİYORDUM...
ÜZGÜNÜM. SİZE BU ANAHTARI GETİRDİM. BİLMECENİN ÇÖZÜMÜNÜ SAĞLAYACAK BİR KİTAP VARMIŞ...
KAREN SÖZÜ EDİLEN KİTABI HEMEN BULMUŞTU.
İŞTE BU KİTAP. GALİBA İÇİNDE BİR ŞEYLER VAR...
SSST.!
TAMAM AHBAP! HAYDİ AÇIKLA BAKALIM...
UH!

AÇIKLANACAK BİR ŞEY YOK.!
FAKAT KIRILMASKE ARKASINI DÖNÜNCE DİĞER HAYDUT ORTAYA ÇIKMIŞ VE...
PROFESÖR İYİ İŞ BAŞARMIŞ, AMA ARTIK ARADIĞIMIZ ŞEY AVUCUMUZUN İÇİNDE SAYILIR.!
BİR SÜRE SONRA FANTOM YAVAŞ YAVAŞ KENDİNE GELMEYE BAŞLAMIŞTI...
OH!!! BAŞIM!

KAÇMIŞLAR. BURADA NE ARIYORLARDI? ONLARI TANIYOR MUSUNUZ?
HAYIR, İLK KEZ GÖRÜYORUM. ANAHTARLA, KİTABIN ARASINDAKİ KAĞIT PARÇASINI ARIYORLARDI.
O KÂĞITTA BİR BANKANIN ADRESİYLE, BİR TAKIM İŞARETLER VARDI...
PEKÂLÂ, HEMEN GİDELİM. ARABAN VAR MI?
İYİ AMA BABAMDAN İSTEDİKLERİ NE OLABİLİR? BABAM FAKİR BİR MÜZİK PROFESÖRÜYDÜ...
BUNU ÖĞRENECEĞİZ...
BU SIRADA ŞEHİRDE BİR BANKADA.
PEKİ BAYLAR, MEMURUMUZ İKİNCİ BİR ANAHTARLA SİZİ KASA DAİRESİNE GÖTÜRÜP, KASANIZI AÇACAK...
ÇABUK OLUN!.. ACELEM VAR..
BU OLDUĞUNA EMİN MİSİN RATS?
BİLMİYORUM! AMA ONU BURADA AÇAMAYIZ...

BURADAN BİR AN ÖNCE GİDELİM. ŞU TAŞLARIN PARLAKLIĞINI GÖRMEK İÇİN ACELE EDİYORUM!.
İŞTE ONLAR! GİDİYORLAR!..
KORKMA, GİDEMEYECEKLER!
BU NE ACELE BEYLER? DAHA KONUŞACAKLARIMIZ BİTMEDİ!.
YİNE Mİ SEN?
??
DUR BAKALIM! ŞANSINA FAZLA GÜVENME...
NELER OLUYOR BURADA? BİR ŞEY Mİ İSTİYORSUNUZ?
UH! NE AKSİLİK...
İKİ HAYDUT KAÇMAK İÇİN ÖNLERİNE ÇIKAN BU GÜZEL FIRSATI KAÇIRMADI...
HAYDİ BAS GAZA, ARK!.

YANA KAY, ARABAYI BEN KULLANACAĞIM..!
DURUN BİR DAKİKA!..
ŞEHİR TRAFİĞİNDE BAŞLAYAN ÇILGIN KOVALAMACA...
... KENT DIŞINDA DA DEVAM EDİYORDU...
LÂNET OLSUN! HÂLÂ BİZİ İZLİYORLAR...
MERAK ETME! BEN ŞİMDİ HALLEDERİM!..

RAT-TAT-TAT...
LÂSTİKLERE ATEŞ ETTİLER... ARTIK ARABAYI KONTROL EDEMİYORUM...
BANA SARIL... KAYBEDECEK ZAMANIMIZ YOK!..
KRAŞŞ!
AFERİN! ONLARA GEREKEN CEZAYI VERDİN..
DİKKAT ET!..

ALLAH KAHRETSİN!
KRAK!...
HAYDUTLAR KAMYONA ÇARPMAMAK İÇİN ANİDEN YANA KAÇINCA...
...ARABALARI YOL KENARINDAKİ BATAKLIĞIN SULARINA GÖMÜLMÜŞTÜ..
LÂNET OLSUN! TAM ONLARIN İŞİNİ BİTİRMİŞKEN..
ŞİMDİ SIZLANMAYI BIRAK DA BURADAN ÇIKMAYA ÇALIŞALIM!..
BENİM İÇİN ÜZÜLMEYİN... İYİYİM..
ŞİDDETLİ BİR GÜRÜLTÜ DUYDUM. SANIRIM BİZİMKİLERİN DE BAŞI DERTTE!

SERSEM HERİFLER! ONLARA EHLİYET VERENE BİR İKİ SÖZ SÖYLEMEK İSTERDİM!..
BATAKLIĞA GİRMİŞLER... FAZLA UZAKLAŞMIŞ OLAMAZLAR...
KAMYON ŞOFÖRÜ İLE KALMAMAKLA HATA ETTİN...
BEN HAREKETİ SEVERİM! HEM BU İŞİN NASIL BİTECEĞİNİ VE BANKADAN NE ALDIKLARINI BİLMEK İSTİYORUM!..
ŞURAYA BAK RATS! SANIRIM BURADAN KURTULMANIN YOLUNU BULDUK!..
HAKLISIN. KAYIKLA İZİMİZİ KISA SÜREDE KAYBETTİREBİLİRİZ!..
DURUN! BİR ADIM DAHA ATMAYA KALKARSANIZ SİZİ OLDUĞUNUZ YERE MIHLARIM..!
HEMEN KIZMANA GEREK YOK!.
KÖTÜ BİR NİYETİMİZ OLSAYDI, ARKANDAKİ ARKADAŞLARIMIZ SENİ ÇOKTAN TEMİZLERLERDİ.
NEE?
TUZAĞA DÜŞTÜN, İHTİYAR!.
UH!
BANG!

BİR SİLÂH SESİ!..
YAKINDAN GELDİ...ÇABUK!
SADECE BAYILMIŞ!
KAYIKLA KAÇMIŞ OLMALILAR. NEYSE ÖBÜRÜNÜ BIRAKMIŞLAR...
SEN BURADA KAL! BEN ONLARIN PEŞİNDEN GİDİYORUM...
HAYDİ, ATEŞ ET.!
KORKMA ARK, BU ALETLE HEDEFİ ŞAŞIRMAM.!
BLAM!

İŞİNİ BİTİRDİM.!
DOSTUMUZ BİRAZ FAZLA KANSIZ KALMIŞ GALİBA.!. SU DA HİÇ KAN İZİ YOK.!
ONU BİLMEM AMA SUYUN ALTINDA BU KADAR UZUN KALAMAZ, ÖLMÜŞ OLMALI.!.
KULÜBEYE DÖNELİM.!
ŞİMDİ SIRA SENİNLE HESAPLAŞMAYA GELDİ GÜZELİM.!.
BABAMIN MI?
BABANIN BİZE YAPTIĞINI SANA ÖDETECEĞİZ.!.
PEKİ KIZILMASKE'YE NE OLMUŞTU? BİR AN İÇİN GERİYE DÖNELİM...
BANG!
BİR TUZAKTAN ŞÜPHELENMEKTE HAKLIYMIŞIM.!.
BİZ DE OYUNA KATILALIM BARİ! NEYSE Kİ SU BULANIK, BENİ GÖREMEZLER.!.

BENİM KENDİLERİNDEN ÖNCE KULÜBEYE GELMİŞ OLABİLECEĞİMİ TAHMİN EDEMEZLER...
SANIRIM KULÜBENİN ALTINDA ACİL DURUMLARDA KULLANILMAK ÜZERE BİR KAPAK VARDIR!
İŞTE! MÜKEMMEL... BAKALIM O İKİSİNİN SİNİRLERİ YETERİNCE SAĞLAM MI?
BU SIRADA, KULÜBEDE...
BABAMIN, SİZİN GİBİ AŞAĞILIK ADAMLARLA NE İLGİSİ VAR?
KÜÇÜKHANIMIN SÖYLEDİĞİNE DE BAKIN!..
BUNUN İÇİNDE NE OLDUĞUNU SANIYORSUN? KEMAN İÇİN MÜZİK NOTALARI MI?
ŞİMDİ İYİ BAK..!
SONUNDA BU OLAYLA İLGİLİ GERÇEĞİ ÖĞRENECEĞİM!..

ŞUNLARI GÖRÜYOR MUSUN? BURADA İKİ MİLYON DOLARLIK MÜCEVHER VAR!..
GÖRÜYORUM!.. AMA BUNLARIN BABAMLA NE İLGİSİ VAR?
ÜÇ AY ÖNCE BİR KUYUMCU SOYULMUŞ VE İKİ MİLYONLUK MÜCEVHER ÇALINMIŞTI... SOYGUNCULAR ÜÇ KİŞİYDİ... BEN, ARK VE PROFESÖR... YANİ BABAN!..
"SOYGUNDAN SONRA KARARLAŞTIRDIĞIMIZ BİR YERDE BULUŞMAK ÜZERE AYRILDIK!.."
MÜCEVHERLERİ SİZ SAKLAYACAKSINIZ PROFESÖR... FAZLA DİKKATİ ÇEKMEYİN...
OLUR, BİR HAFTA SONRA AYNI YERDE GÖRÜŞÜRÜZ...
"AMA PROFESÖR BİZİ ATLATMIŞ, MÜCEVHERLERİ SAKLADIKTAN SONRA GEMİYE BİNİP KAÇMIŞTI..."
BURADA EMNİYETTE OLACAKLAR... MAKBUZU KAREN'İN İNCİLİNİN İÇİNE KOYACAĞIM, ANAHTARLARI DA YANIMA ALACAĞIM!..
ARTIK HER ŞEY YOLUNA GİRDİ. PROFESÖR ÖLDÜ, BİZSE SAĞ VE ÖZGÜRÜZ. BİRKAÇ GÜN BU KULÜBEDE KALIP SONRA KAÇARIZ...
ŞİMDİ ONLARI BAĞLAYALIM. GİDERKEN İŞLERİNİ BİTİRİRİZ...
GİDEBİLECEĞİNİZİ HİÇ SANMIYORUM, BEYLER!..

KIZILMASKE YÜZEREK SAKLANDIĞI YERDEN ÇIK-TI VE İLGİNÇ BİR PLÂN HAZIRLAMAYA BAŞLADI...
İŞTE OLDU... TABANCAYI İYİCE BAĞLADIM...
ŞİMDİ İPİ ÇEKİNCE, SİLAH PATLAYIP HAYDUTLARIN DİKKATİNİ ÇEKE-CEK VE SONRA DA...
HAY AKSİ!. NE OLUYOR?
ATEŞ EDİYORLAR!.
BANG!

GÖZÜNÜ DÖRT AÇ RATS. O MASKELİ ADAM OLMALI...
SAÇMALAMA! O HERİF ÖLDÜ, BUNDAN EMİNİM!.
İKİ HAYDUT SESSİZ VE SİNİRLERİ GERİLMİŞ BİR VAZİYETTE BİR SÜRE BEKLEDİLER, AMA HİÇ BİR ŞEY OLMAMIŞTI. SONUNDA...
KİMSE YOK! DİK-KATLİ OLMALIYIZ. BU İŞ HOŞUMA GİTMİYOR!.
RATS! ŞURAYA BAK!.
KIZ... BURADA DEĞİL... KAYBOLMUŞ!.
SANDALYE-NİN ÜSTÜNDE BİR İŞARET VAR!.
BİR KURUKAFA! RATS! BEN KORKMAYA BAŞLADIM! VAKİT VAR-KEN GİDELİM BURADAN...
SİNİRLERİNİ BOZMA ARK! KULÜBENİN BAŞKA BİR GİRİŞİ DAHA OLDUĞU ANLAŞILIYOR!.

SANA DEMEDİM Mİ? BEN RUHLARA FİLAN İNANMAM...
BEN İNANIRIM.! İYİ AMA BU RATS AŞAĞIDA NE YAPIYOR? İNELİ EPEY OLDU. HEY RATS..! CEVAP VER..!
RATS ÇAĞIRIYA CEVAP VERİRCESİNE KAPAKTAN DIŞARI FIRLADI. AMA KENDİNDE DEĞİLDİ..
HER KİMSEN..ÇIK DIŞARI.!! ELLERİNİ... HAVAYA KALDIR..!
FAKAT ARK'IN ÇAĞRISINA KİMSE CEVAP VERMEDİ. SADECE BİRTAKIM GÜRÜLTÜLER DUYULDU. HAYDUT İYİCE KORKUYA KAPILMIŞTI...
HAYIR... YETER... ARTIK DAYANAMAYACAĞIM! GIDIYORUM.!

UH!
ARK YILDIRIM GİBİ PENCEREDEN DIŞARI ATLADI...
BENİ YAKALAYAMAYACAKSIN... ASLA.!.
ÇOK KORKMUŞ OLMALI... AMA FAZLA UZAĞA GİDEMEZ.! ÖNCE SUÇ ORTAĞI İLE İLGİLENELİM.!.
HÂLÂ BAYGIN OLAN RATS'I SIKICA BAĞLAYAN KIZILMASKE ARK'I ARAMAYA KOYULDU.-
ÖTEKİ KAYIĞI ALMIŞ..
AMA BATAKLIĞI TANIMIYORSA FAZLA UZAKLAŞAMAZ,.. ÇOK TEHLİKELİDİR.!
SİSİN BASTIRMASI İYİ OLDU. ARTIK BENİ BULAMAZLAR.

ŞU ANDA PEŞİME DÜŞMÜŞTÜR... BUNDAN YARARLANIP BEN DE KULÜBEYE MÜCEVHERLERİ ALMAYA GİDECEĞİM.
ÇOK GARİP... KULÜBE BURALARDAYDI. YANLIŞ YÖNE GİTMİŞ OLMALIYIM..
O HAYDUTUN BAŞINA KÖTÜ BİR ŞEYİN GELMESİNDEN KORKUYORUM. BATAKLIK İNSANI ALDATIR...
İHTİYAR TAHMİNİNDE YANILMIYORDU.
YİNE BULAMADIM. HALBUKİ KULÜBENİN BURADA OLDUĞUNA EMİNDİM!..
KAYIK BİRDEN ŞİDDETLE SARSILDI...
LÂNET OLSUN! ÇAMURA SAPLANDI. ONU ÇIKARMAYA İMKÂN YOK! YÜRÜYEREK GİDECEĞİM...

ARK HAREKET ETTİKÇE AYAKLARININ ÇAMURA SAPLANDIĞINI GÖRDÜ...
ALLAH KAHRETSİN! AYAKLARIMI KIMILDATAMIYORUM!..
ÇAMURA GÖMÜLÜYORUM... MAHVOLDUM!..
BU SIRADA ARK İÇİN YENİ BİR TEHLİKE DAHA BELİRMİŞTİ.
OH, HAYIR!.. HAYIR!..
İMDAT!.. İMDAAAT..!
DİNLE...
DOĞU'DAKİ KÜÇÜK ADADAN GELİYOR. BERBAT BİR YERDİR... ACELE ETMELİYİZ...

© Copyright Opera Mundi - K.F.S.

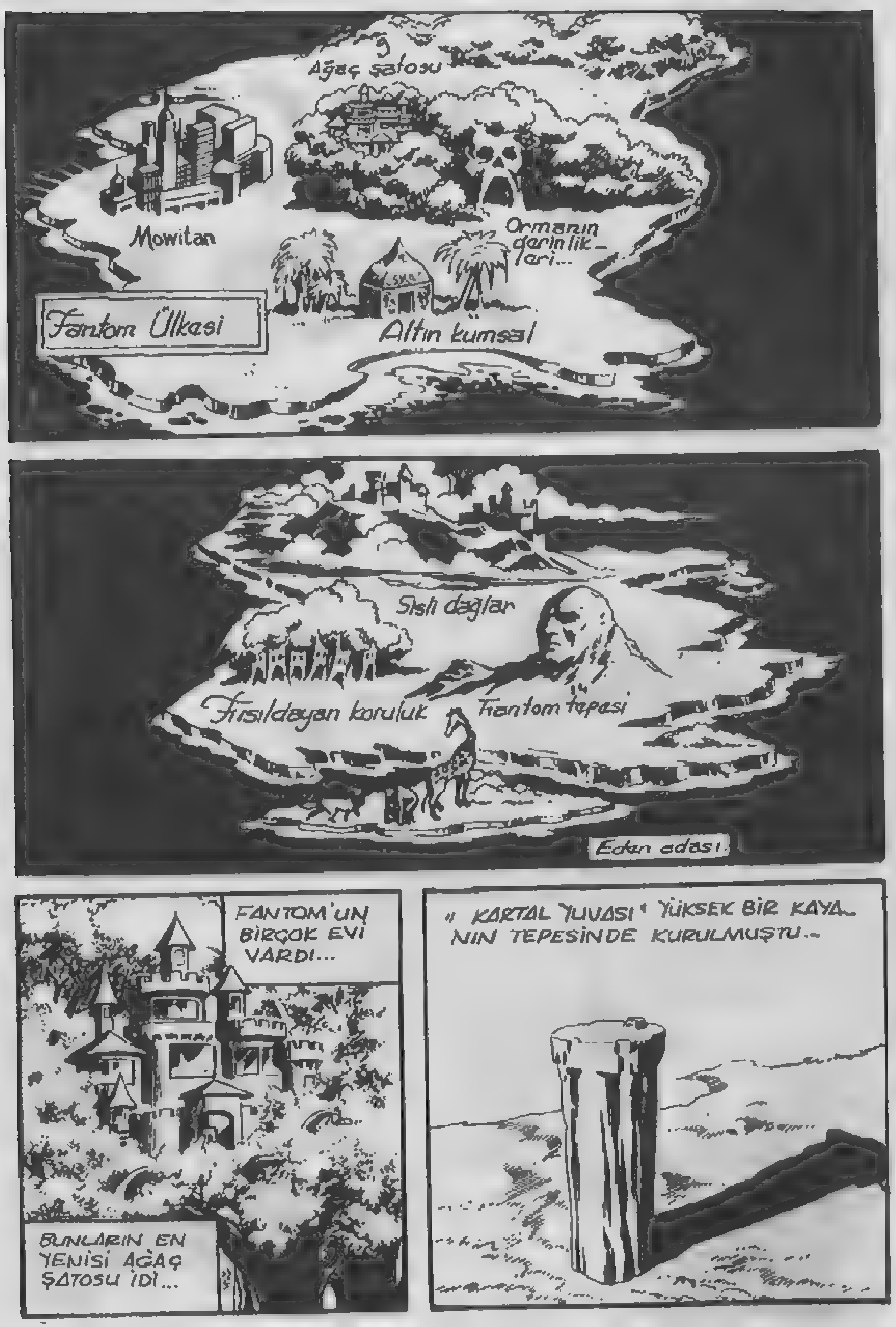
Ağaç şatosu
Mowitan
Ormanın derinlikleri...
Fantom Ülkesi
Altın kumsal
Sisli dağlar
Fısıldayan koruluk
Fantom tepesi
Eden adası
FANTOM'UN BİRÇOK EVİ VARDI...
BUNLARIN EN YENİSİ AĞAÇ ŞATOSU İDİ...
" KARTAL YUVASI " YÜKSEK BİR KAYANIN TEPESİNDE KURULMUŞTU...

KOKANYA'DAKİ ESKİ ŞATOYU DA UNUTMAMAK GEREK...
AMA EN ESKİ EVİ ORMANIN DERİNLİKLERİNDEKİ KAFATASI MAĞARASI İDİ...
FANTOM'UN SİMGESİ OLAN İKİ YÜZÜĞÜ VARDI...
ÇIK.. ÇIK–MI–YOR...
WHAM
BUNLARDAN BİRİ KÖTÜLERİN KORKULU RÜYASI OLAN SAĞ ELİNDEKİ KÖTÜLÜK MÜHÜRÜ...
DİĞERİ İSE SOL ELİNE TAKTIĞI, İYİLİK MÜHÜRÜ İDİ...
ORMAN HASTANESİ
BU İŞARETİ TAŞIYAN HERKES FANTOM'UN KORUMASI ALTINDA DEMEKTİ...

ORMANIN KENARIN-DAKİ GÖLLER, ŞEHİR KULÜBÜNÜN YÜZME HAVUZU HA-LİNE GETİRİLMİŞTİ...
SAZDAN YAPILMIŞ KULÜBELER YAVAŞ YAVAŞ YERİNİ MODERN BİNALARA BIRAKIYORDU..
AMA ORMANIN DERİNLİK-LERİNDE... FANTOM'UN ÜLKESİNDE, HÂLÂ OR-MAN YASA-LARI HÜKÜM SÜRÜYORDU...
DOĞAL PARK
BUNU GÖRMÜ-YOR MUSUNUZ?
AVLANMAK YASAKTIR.
YAA?!
BİRÇOK ÜLKE DOĞAYI KORUMAYA ÇALIŞIR-KEN...
-RUHSATSIZ AVCILARLA BULDOZERLER HER ŞEYİ MAHVEDİYORDU...

NEYSE Kİ ORMANIN DERİNLİKLERİNDE HÂLÂ DOĞALLIĞINI KAYBETMEYEN BİR YER KALMIŞTI...
HEY! ŞURAYA BAKIN...
RUHSATSIZ AVCILAR YİNE İŞBAŞINDAYDI...
TONLARLA FİLDİŞİ YATIYOR, BURADA! BU ORMAN BİR HAZİ-NE!..
BEKÇİLER NEREDE ACABA?
BÜTÜN BU-RALARIN BİR SAHİBİ OLMALI...
BELKİ DE YERLİLERİNDİR.. ONLARI KOLAY-LIKLA SATIN ALABİLİRİZ!..
ŞU TEPEYE BAKIN! İNSAN KAFASINA BENZİYOR!..

KARAKOLU
AVLANMA RUHSATI İSTİYORUZ. BURAYA BAŞVURMAMIZI İSTEDİLER...
ALBAYLA GÖRÜŞEBİLİRSİNİZ.
SİZİN İÇİN NE YAPABİLİRİM, BAYLAR?
AVLANMA İZNİ İSTİYORUZ, ALBAY.!.
ŞU BÖLGEDE...
ORASI ORMANIN İÇ KISIMLARIDIR... İMKANSIZ BU.!
NİYE ALBAY ?..
KARAKOLUMUZ YALNIZCA ORMANIN ÇEVRESİNDEKİ BİN MİLLİK ARAZİDEN SORUMLUDUR. AYRICA ON BİR ÜLKEYİ HIRSIZLARDAN VE AVCILARDAN KORUMAĞA ÇALIŞIYORUZ...
AHA... BÜYÜK SORUMLULUK...
FALK & BARRY 7-30

AVLANMAK İSTEDİĞİNİZ BÖLGE BİZİM YETKİ ALANIMIZIN DIŞINDA...
PEKİ ORAYA KİM BAKIYOR ?
LLONGO VE WAMBESİ KABİLELERİ...
O HALDE ONLARLA ANLAŞMANIZ GEREKİYOR..
NE MAL VAR ORADA...
ACABA KABİLE REİSLERİ AVLANMA İZNİ VERİR Mİ ?
HİÇ SANMIYORUM...
" DÜNYANIN EN BÜYÜK VAHŞİ HAYVAN SÜRÜLERİ BURADA YAŞIYOR. YERLİLER ONLARIN YOK OLMASINI İSTEMİYOR... "
ANCAK UFAK BİR BÖLÜMÜNÜ KENDİ ET İHTİYAÇLARI İÇİN AVLIYORLAR...
TURİSTLERİN AVLANMASI KESİNLİKLE YASAKTIR. UYMAYANLARI ŞİDDETLE CEZALANDIRIRLAR...
ŞEY... NASIL ?

DUYDUĞUMUZA GÖRE İLKEL CEZA YÖNTEMLERİ VARMIŞ...
"...VAHŞİ HAYVANLARA YEM ETMEK GİBİ..."
"KUM İÇİNE GÖMMEK !..
GERÇEĞİ TAM OLARAK BİLEMİYORUZ ÇÜNKÜ ŞİMDİYE KADAR HİÇ BİRİ GERİ DÖNMEDİ..
BAŞKA SORUNUZ VAR MI ?
!!!
HÂLÂ O ORMANDA AVLANMAYI DÜŞÜNÜYOR MUSUNUZ, BAYLAR ?..
BU İŞ PEK HOŞUMA GİTMEDİ !.

O BÖLGEDEN UZAK DURMANIZ İÇİN BİR SEBEP DAHA VAR. ORAYA FANTOM ÜLKESİ DERLER...
BU NE DEMEK ALBAY? HAYALET FALAN MI ?
ORAYA GİTMEYECEĞİNİZE GÖRE, ANLATMAKTA BİR YARAR YOK.. İYİ GÜNLER BAYLAR..
ALBAY AKLI SIRA BİZİ KORKUTACAK !.
ALBAY WOROBU C.O.
YİNE DE YERLİLERİN NE YAPACAĞI BELLİ OLMAZ !
YOK CANIM. PARAYI BASTIRIRSAN BAK NASIL YUMUŞARLAR !.
ORMAN KARAKO
İYİ GÜNLER...
SAĞOL !.
FANTOM ÜLKESİ DEMEKLE NEYİ KASTETTİ ?
HİÇ BİR ŞEY. YOKSA BU MASALA İNANDIN MI ?

GÜNEY BÖLGESİNDEN, ETRAFTA SİLAHLI AVCILAR DOLAŞTIĞINI BİLDİRDİLER. BUNLAR OLABİLİR.
ONLARI VAZGEÇİRDİĞİNİZİ SANIYORDUM, ALBAYIM.
EĞER ORMANDAKİ FİLDİŞİ HAZİNESİNİ GÖRDÜLERSE VAZGEÇMEZLER! ONLARI İZLE VE RAPOR VER, ÇAVUŞ!.
ALBAY SENİ KORKUTTU GALİBA MOD!
BEN Mİ? YOK CANIM! YARIN GİDİYORUZ...
NE BİÇİM AVCI BUNLAR? BİR ORDUYA YETECEK KADAR CEPHANELERİ VAR!.
İYİ YOLCULUKLAR!
HON, ARKAMIZDAKİ HELİKOPTERDE. KAMYONLAR DA İKİ GÜN SONRA BİZE YETİŞİR...

DOĞUYA DOĞRU GİTTİLER. BÜYÜK BİR KATLİAM PLANLADIKLARI BELLİ... NE YAPACAĞIZ, ALBAY?
HİÇ BİR ŞEY! DOĞU, BİZİM BÖLGENİN DIŞINDA. AMA ORADA BİZE YARDIM EDECEK BİRİ VAR...
KARAKOL GÖREV CETVELİ
Komutan
Albay Worobu.
Yüzbaşı Peters
Yüzbaşı Fwazi
GERÇEKTEN "KOMUTAN" DİYE BİRİ VAR MI?
HERKES BUNU MERAK EDER. EVET, BÖYLE BİRİ VAR...
ODASI HER ZAMAN KİLİTLİ. BURAYA HİÇ GELMEZ Mİ?
Komutan
ON YILDIR BURADAYIM. HİÇ GÖRMEDİM. ALBAY BİLE KENDİSİNİ GÖRMEMİŞ!.
KİMLİĞİNİ GİZLİ TUTUYOR. AMA HER ZAMAN YARDIMIMIZA KOŞAR!.

BANA "X" HATTINI BAĞLA-YIN...
ŞEY... PEKİ EFENDİM!
ALBAY ÖZEL HATTIN BAĞLAN-MASINI EMRET-Tİ...
TELSİZ ODASI
ÖZEL HAT MI?
BİLMİYOR MUSUN? BU HAT KOMUTAN İLE ARAMIZDAKİ TEK BAĞ..!
YANİ ESRARENGİZ KOMUTAN MI?
EVET... ŞİMDİ SUS..!
ALBAY WOROBU ARIYOR. BENİ DUYUYOR MUSUNUZ?
ONU BİR GÖ-REBİLSEM...
"X" HATTI CEVAP VERMİYOR, ALBAYIM...
ARAMAĞA DEVAM EDİN...
HEP AKLIMI KURCALAR. HATTIN KARŞISINDA KİM VAR?.. NASIL BİRİ?

ALBAY WOROBU ARIYOR... ALBAY WORO
TELSİZ BAĞLANTISI KAFATASI MAĞARASINA KADAR ULAŞI-YORDU..
RRRRIINNG
!
HAVADAN GELEN BİR SES FAN-TOM'U ARI-YOR...
RIINNGG
ZİL GİBİ BİR SES Mİ? İNSAN MI? ŞEYTAN MI, GURAN?
BİLMİYORUM, MOZ DEDE..
FANTOM İLE İLGİ-Lİ HER ŞEY SIRDIR...
RINNGG
HENÜZ CEVAP YOK, ALBAY...
DAHA SONRA ARARIZ..
ALBAYIM, O AVCILARIN PEŞİNDEN GİDE-MEZ MİYİZ?
HAYIR ÇAVUŞ.. UMARIM "ONA" ZAMA-NINDA BİL-DİRİRİZ...

ALO... KOMUTANI ARIYORUM.
KAFATASI MAĞARASINDAN GELEN TELSİZ SESİ MOZ DEDE'Yİ HAYLİ ŞAŞIRTIYORDU...
RIINNNG
ÇOK GARİP..!
O SIRADA FANTOM...
!
...YARALI BİR KAPLANLA UĞRAŞIYORDU...
İŞTE ORADA, ÖLÜMSÜZ RUH...
FALK & BARRY 8-12
...VAHŞİ HAYVAN BÜYÜK DÜZLÜKTEKİ SÜRÜNÜN İÇİNE DALMAK ÜZEREYDİ...
AZAMETLİ ADIMLARLA İLERLERKEN...

HAVADAN ATEŞ AÇILMIŞTI...
KAÇAK AVCILARDI BUNLAR...
ŞUNLARA BAK! TONLARLA FİLDİŞİ VAR..!
HEPSİ BİZİ BEKLİYOR...
DAHASI DA VAR!
BÜYÜK BİR TANE..!
BANG!

DUR, HON! BURAYA KAPLAN AVLAMAĞA GELMEDİK!..
EVET AMA BUNUN DERİSİ ÇOK KIYMETLİDİR..
HEM ONU KAÇIRDIN, HEM DE SÜRÜYÜ KORKUTTUN!.
YARALI OLARAK KA-ÇAN KAPLAN...
...İKİ MİSLİ TEHLİKE ARZEDİYOR-DU...
!!!!!
!!
...SIĞIR-LARIN ARASINA DALARAK BÜYÜK PANİK YARAT-MIŞTI...

DAHA SONRA ORMANDA..
HAV..!
?
BİR KAPLAN TARAFIN-DAN ÖLDÜRÜLMÜŞ, PENÇE İZLE-RİNDEN BELLİ...
GARİP... KAPLAN-LAR YALNIZCA YEMEK İÇİN ÖL-DÜRÜRLER...
İMDAT... İMDAT...
KORKUNÇ BİR ŞEYDİ. YAŞADIĞIM İÇİN ÇOK ŞANSLIYIM...
SAKİN OL... NE OLDU ?

PAZARA GİDİYORDUM... BİRDEN O KORKUNÇ MANZARAYLA KARŞILAŞTIM..
"DIŞLERİ ARASINDA BİR İNEK TAŞIYAN DEV BİR KAPLAN ÜZERİME DOĞRU GELİYORDU..."
" ŞAŞKINLIKTAN KAÇAMADIM "
!
SANIRIM O DA EN AZ BENİM KADAR ŞAŞIRMIŞTI..
" İNEĞİ BIRAKIP KAÇTI... "

GERÇEKTEN ŞANSIN VARMIŞ. DAHA ÖNCE HİÇ KAPLANLARLA BAŞINIZ DERDE GİRMEMİŞ MİYDİ ?
HAYIR, ÖLÜMSÜZ RUH.!.
SENİ EVİNE GÖTÜREYİM...
SAĞOL. KÖYÜM AZ İLERİDE. BİZİMKİLERİN SESİ BU.!.
İŞTE KÖYÜM! NE OLMUŞ BÖYLE? BULAŞICI BİR HASTALIK MI ?
SANIRIM KAPLANIN İŞİ BU.!.
KARIM... ÇOCUKLARIM..
FALK & BARRY 8-21
SESİNİ DUYDUK AMA KENDİSİNİ GÖREMEDİK. DIŞARI ÇIKMAĞA KORKTUK. MÜTHİŞ BİR ŞEYDİ...

NEREDEN GELDİĞİ-Nİ ANLA-YAMADIK!..
" SÜRÜMÜZÜN ARA-SINA BİR FIRTINA GİBİ DALDI. NEYSE Kİ ETRAFTA İNSAN YOKTU."
" SONRA KOCA BİR ÖKÜZÜ ALIP KAÇTI..!"
BÖYLESİ İLK KEZ OLU-YOR. GENEL-LİKLE İN-SANLARDAN KAÇAR-LAR...
EVET... YARALI OLMADIKLA-RI MÜD-DETÇE...
NEYSE Kİ HALKIMIZA BİR ŞEY OL-MADI. AMA ON İKİ BAŞ HAYVANIMIZI KAYBET-TİK...
İZLERE BAK. SAĞ AYAĞINI SÜRTEREK GELMİŞ...
YANİ ?
DEMEK Kİ YARALIYMIŞ. ÖFKESİNDEN NE YAPACAĞI BELLİ OLMAZ..
O CANAVARDAN NASIL KURTULA-BİLİRİZ, ÖLÜMSÜZ RUH ?

AVINI KOLAYLIKLA ÖLDÜREBİLECEĞİNİ ÖĞRENDİ YA.. MUT-LAKA GERİ DÖNE-CEKTİR...
PEKİ NE YAPACAĞIZ ?
YARALI OLDUĞU İÇİN ÇOK TEHLİKELİDİR. HAYVANLARI ÖLDÜR-MEKTEN NEFRET EDERİM...
AMA GERİ DÖNMEDEN ONU ORTADAN KALDIRMAK GEREK...
AMA NASIL, ÖLÜMSÜZ RUH ?
O SIRADA AVCILAR...
O FİL SÜ-RÜSÜNÜ NE ZAMAN YAKA-LAYACA-ĞIZ ?
ONLARI BURADAN VURAMA-YIZ. İYİCE YAKLAŞMALARINI BEKLEMELİYİZ...
BAŞKA KAPLAN GÖRDÜN MÜ HON?

BANA İNANMIYOR MUSUN ?
BURASI ASLANLAR ÜLKESİDİR. KAPLAN OLDUĞUNU İLK DEFA SENDEN DUYUYORUM..
AMA BEN GÖRDÜM VE ONU VURDUM!
SAÇMALAMA! BURAYA KAPLAN NASIL GELİR?
ÇOK YILLAR ÖNCE İÇİ HAYVAN YÜKLÜ BİR GEMİ BENGALİ KIYILARININ AÇIKLARINDAN GEÇİYORDU.
BİRDEN TROPİKAL BİR FIRTINA ÇIKTI..
HAYVANLARIN ÇOĞU ÖLDÜ... BİR KISMI İSE KARAYA KADAR YÜZMEYİ BAŞARDI...

ORMAN KOŞULLARINA UYAMAYANLAR YOK OLDU... AMA BAZILARI FANTOM ÜLKESİNDE...
... SAĞ KALIP ÜREMEYİ BAŞARDI...
KAPLANLAR ORMANDA ASLANLARLA KARŞILAŞTILAR. NE VAR Kİ ORMANIN KRALI OLAN ASLANLAR..
... YERLERİNİ YENİ GELENLERLE PAYLAŞMAYA NİYETLİ DEĞİLLERDİ...
SONUNDA HERKES KENDİ SINIRINI ÇİZDİ...
BÖYLECE KAPLANLAR FANTOM ÜLKESİNE YERLEŞTİLER ...

YEMİN EDERİM... O BİR KAPLANDI... VE VURDUM ONU..!
SAKIN ZEBRA VURMUŞ OLMAYASIN? ONUN DA SIRTINDA ÇİZGİLERİ VARDIR..
HAYIR... KAPLANDI..!
PEKÂLÂ... MADEM ÖYLE DİYORSUN...
KESİN ARTIK. BİZ BURAYA FİLLER İÇİN GELDİK..
HAZIR OLUN. SÜRÜ İLERLİYOR...
8-30
YARALI KAPLAN DAHA FAZLA ZARAR VERMEDEN YAKALANMALI..
PEKİ NE OLACAK?..
BENİM SİLAHLARIM ONU ÖLDÜRMEYE YETERLİ DEĞİLDİR...

BANA İKİ AĞZI KESKİN MIZRAK BULUN...
BU BÜYÜKBABAMIN MIZRAĞIYDI. KENDİSİ ÇOK GÜÇLÜ BİR SAVAŞÇIYDI.-
BU İŞİME YARAR..
PLÂNIN NEDİR ?
ÇOK BASİT... ONU BULUP ÖLDÜRMEK...
YALNIZ BAŞINA MI ?
BİZ DE SENİNLE GELELİM..!
HAYIR. BU ÇOK TEHLİKELİ... TEK BAŞIMA GİTMELİYİM..
BEN İYİ İZ SÜRERİM. İZİN VER SENİNLE GELEYİM..
BU İYİ İŞTE... PEKÂLÂ..!
BU DA KAPLANIN İŞİ.. HÂLÂ SICAK. YENİ ÖLDÜRMÜŞ...
!

BU YOL HAYVANLARIN SU İÇTİĞİ KAYNAĞA GİDER. KAPLAN BURALARDA OLMALI...
OH.'
BILDIRCIN SÜRÜSÜ..
BİR ŞEYDEN ÜRKMÜŞLER. KAPLANDAN OLABİLİR...
BİR ZEBRA ÖLÜSÜ... BU DA KAPLANIN MARİFETİ...
GARİP... KAPLANLAR BÖYLE DAVRANMAZDI.
BU YARALI OLDUĞU İÇİN ÇILDIRMIŞ...
NASIL YARALANDI ACABA?..
ONU BULDUĞUMUZ ZAMAN ANLAYACAĞIZ...
BURADAN GEÇMİŞ... OTLAR EZİLMİŞ...
ÇOK YAKINDA OLMALI...

CHEE CHEE CHEE..
!
OH!
CHEE CHEE..
CHEE CHEE..
?!
MAYMUNLAR KAPLANIN YERİNİ TESPİT ETTİ BİLE!.. İŞTE ORADA!..
BEN GÖREMİYORUM!.
HEMEN ŞU AĞACA TIRMAN..!

ÇABUK... TEPEYE KADAR ÇIK...
FANTOM KALMAMIZI İSTEDİ...
AMA O BİZİM İÇİN SAVAŞIYOR...
ONA YARDIM ETMELİYİZ!
FANTOM'UN BİZE İHTİYACI VAR!
YÜRÜYÜN!
KAPLAN AVININ ÜZERİNE ATLAMAĞA HAZIRLANIYORDU..
HAYDİ TIRMAN!
!!
HEY! HEY! HEY!..
RRROOAAARR

KAPLAN ANİDEN BİR OK GİBİ FIRLADI...
!!
HEY! HEY! HEY!..
ÇABUK OL!
FALK & BARRY 9-9
AMA HAREKET EDEN İNSAN ONA DAHA İLGİNÇ GELMİŞTİ...
NEYSE Kİ YERLİ ATİK DAVRANMIŞTI.
!!
HEY! HEY! HEY!..

BASKI: GÜNDOĞDU MATBAACILIK TEL:26 38 07

KIZILMASKE Gençlik Mecmuası-Sahibi ve Sorumlu Yönetmeni:M.SEZEN YALÇINER
İdare Yeri Klodfarer Cad. No: 16 İSTANBUL - Tel : 22 45 32

ZAGOR
TAY YAYINLARI
YILLARDIR
SİZİNLE
BİRLİKTE
YAŞAYAN
KAHRAMAN
ZAGOR